



Vraagprijs € 295.000 K.K.

Lingeweg 23

Geldermalsen

 www.dmva.nl • info@dmva.nl • 0183 30 70 40



**Dé Makelaars
van Altena**

Dé Makelaar voor jou!

Even op een rijtje...

Algemeen

Meubels erin en klaar! Prachtig afgewerkt 3-kamer appartement op de 2e verdieping van een kleinschalig complex met lift vlak bij het winkelcentrum.

Woonoppervlakte	57 m²
Inhoud	187 m³
Bouwjaar	2002
Aantal slaapkamers	2
Totaal aantal kamers	3
Energielabel	B
Isolatievormen	volledig geïsoleerd
Soort verwarming	cv-ketel
Bouwjaar cv-ketel	2002

Heb je vragen?

De gegevens van onze vestigingen zijn te vinden op de achterkant van deze brochure.



Het hele verhaal

Je stap binnen en denkt wow! Dit is dus wat je eigenlijk niet verwacht. Fraaie visgraat pvc-vloer, keuken uit 2022, oogstrelend toilet uit 2023, mooie raamafwerking die achter blijft, een praktische indeling met een 2e slaap- of werkkamer en een gezellig balkon met een mooi uitzicht. Hier zit je goed! De bedoeling van de huidige eigenaar was om de badkamer net als het toilet af te werken, maar de plannen lopen anders. Overigens is de huidige badkamer nog prima bruikbaar. Op de begane grond vindt je een ruime berging met eigen stroomvoorziening om de fiets op te laden. Soms neemt het leven een onverwacht positieve wending. Voor jou een mooie kans om dit aantrekkelijke appartement te bemachtigen.

Wonen:

Je denkt misschien dat bijna 60 m² woonoppervlak niet zo groot is, maar het is toch verrassend wat er allemaal in past. Fijne leefruimte in de woonkamer met open keuken. De vloer is prachtig afgewerkt. De 2 slaapkamers sluiten op deze ruimte aan en je loopt zo het balkon op. Er is ook nog een technische ruimte aanwezig met de aansluiting voor de wasmachine.

Koken:

Mooie complete en nieuwe opstelling voorzien van een inductiekookplaat, combioven, vaatwasser, koelvriescombinatie en afzuigkap. Lekker compleet dus en alles is zo goed als nieuw.

Slapen en baden:

2 prima slaapkamers en een complete badkamer met ligbad, separate douche en wastafelmeubel. Het zou mooi zijn om deze ruimte een keer te restylen, maar noodzakelijk is het niet.

Buitenleven:

Het balkon meet ongeveer 7 m². Hier kun je een gezellig zitje kwijt en heb je een ver zicht over de bebouwde kern van het dorp. Het is hier genieten van de ochtendzon en als het heet wordt zit je fijn in de schaduw. Spullen kunnen buiten blijven staan omdat er een balkon boven zit. Dat is super!

Locatie:

Geldermalsen is een bruisend dorp waar alle voorzieningen te vinden zijn. Dit complex ligt vlak bij het centrum, het NS-station, diverse sportgelegenheden, scholen e.d. Top plekje om te wonen en te leven.

Voorzijde en straatbeeld

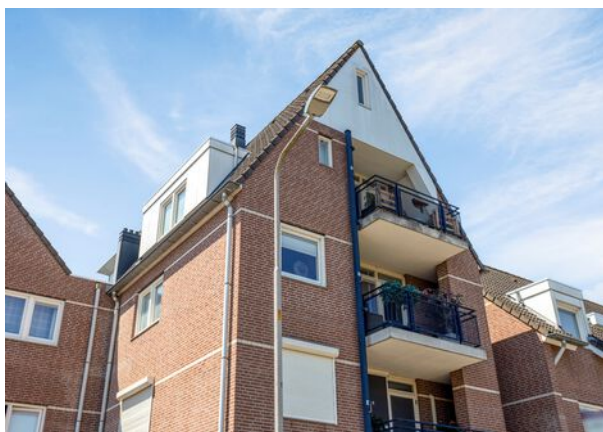

Entree en toilet



Wonen





Voordelen

- Kleinschalig complex
- 3 kamers
- Vernieuwd toilet en nieuwe keuken
- Badkamer met ligbad en douche apart
- Dicht bij alle voorzieningen



Gezellige woonkamer



Koken



Eethoek



Slapen



Baden



Heerlijk balkon





Buitenleven



Bijzonderheden

- De constructie van het complex bestaat uit een betonnen fundament, beton trappen en vloeren, spouw metselwerk en een pannen dakbedekking. Alles is geïsoleerd en v.v. dubbele beglazing. De berging is in hout opgetrokken en voorzien van stroom.
- Voor vragenlijst, laatste akte van levering, aanvullende documenten etc. zie dataroom van Eerlijk Bieden, toegankelijk door middel van scan QR-code.
- In de koopakte zal een waarborgsom c.q. bankgarantie van 10% van de koopprijs worden gesteld te voldoen door de koper binnen 6 tot 8 weken na het tot stand komen van de mondelinge of schriftelijke koopovereenkomst.
- Bij het samenstellen van deze brochure is de uiterste zorgvuldigheid betracht, doch voor onjuiste of onvolkomen opgaven kunnen wij en onze opdrachtgever geen aansprakelijkheid aanvaarden. Al onze aanbiedingen geschieden geheel vrijblijvend, hieraan kunnen geen rechten worden ontleend. Voor een vrijblijvende bezichtiging kunt u contact opnemen met De Makelaars van Altena®

Plattegrond

Appartement

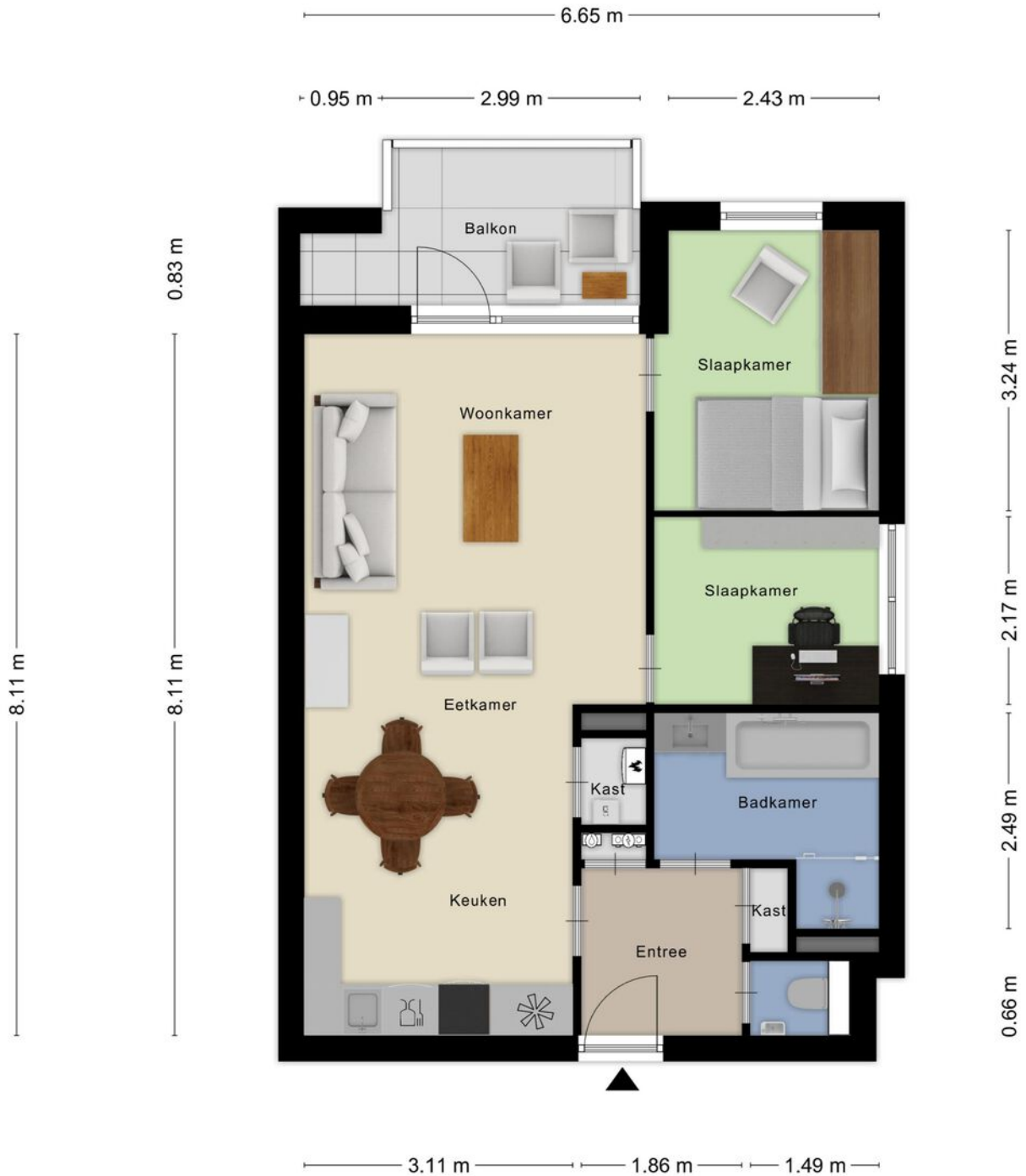

Aan de plattegronden kunnen geen rechten worden ontleend
© Zibber www.zibber.nl

Plattegrond

Berging

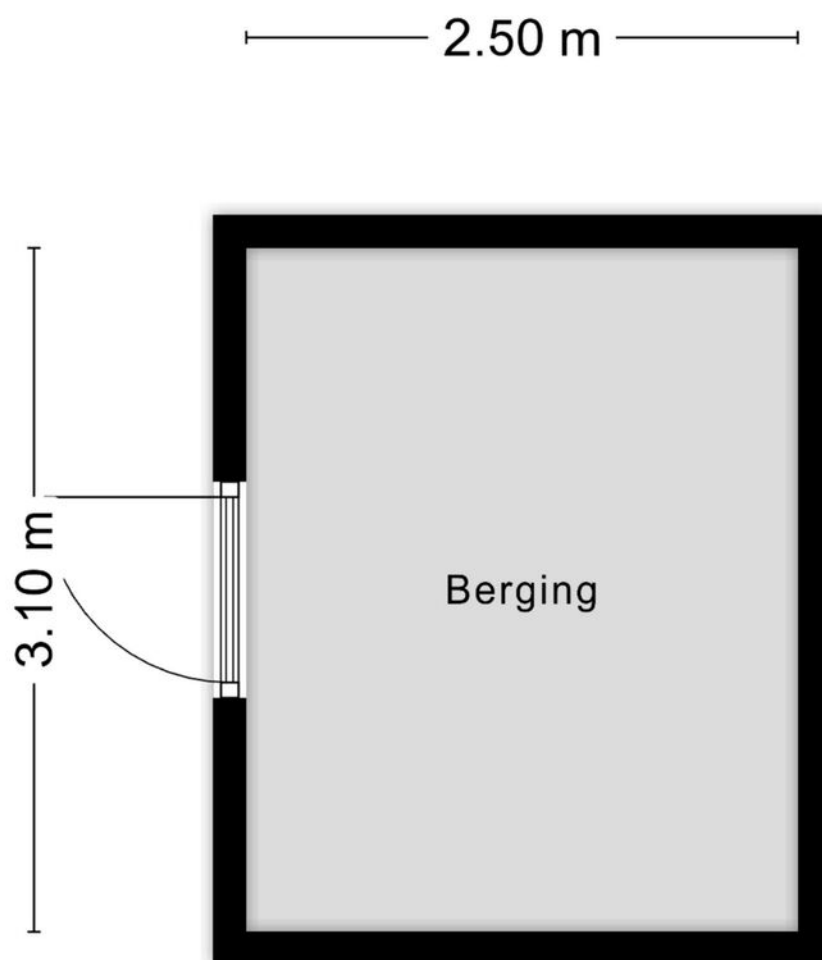

Aan de plattegronden kunnen geen rechten worden ontleend
© Zibber www.zibber.nl

Lijst van zaken

LIJST VAN ZAKEN BEHORENDE BIJ

Object Lingeweg 23 Geldermalsen

Deze lijst van zaken is bedoeld om aan te geven welke zaken er al dan niet in de woning achterblijven. Bij onduidelijkheid of wanneer hier geen afspraken over gemaakt worden, dan houdt dat in dat de betreffende zaak niet in de woning achterblijft en door de verkoper mee wordt genomen.

	BLIJFT ACHTER	GAAT MEE	KAN WORDEN OVERGENOMEN	N.V.T.
Buiten				
Tuinaanleg/bestrating/beplanting	<input type="checkbox"/>	<input type="checkbox"/>	<input type="checkbox"/>	<input checked="" type="checkbox"/>
Buitenverlichting	<input checked="" type="checkbox"/>	<input type="checkbox"/>	<input type="checkbox"/>	<input type="checkbox"/>
Tijd- of schemerschakelaar/bewegingsmelder	<input type="checkbox"/>	<input type="checkbox"/>	<input type="checkbox"/>	<input checked="" type="checkbox"/>
Tuinhuis/buitenberging	<input checked="" type="checkbox"/>	<input type="checkbox"/>	<input type="checkbox"/>	<input type="checkbox"/>
Vijver	<input type="checkbox"/>	<input type="checkbox"/>	<input type="checkbox"/>	<input checked="" type="checkbox"/>
Broeikas	<input type="checkbox"/>	<input type="checkbox"/>	<input type="checkbox"/>	<input checked="" type="checkbox"/>
Vlaggenmast	<input type="checkbox"/>	<input type="checkbox"/>	<input type="checkbox"/>	<input checked="" type="checkbox"/>
Zonnepanelen	<input type="checkbox"/>	<input type="checkbox"/>	<input type="checkbox"/>	<input checked="" type="checkbox"/>
Overige:	<input type="checkbox"/>	<input type="checkbox"/>	<input type="checkbox"/>	<input type="checkbox"/>
Woning				
Alarminstallatie	<input type="checkbox"/>	<input type="checkbox"/>	<input type="checkbox"/>	<input checked="" type="checkbox"/>
Schotel/antenne	<input type="checkbox"/>	<input type="checkbox"/>	<input type="checkbox"/>	<input checked="" type="checkbox"/>
Brievenbus	<input checked="" type="checkbox"/>	<input type="checkbox"/>	<input type="checkbox"/>	<input type="checkbox"/>
(Voordeur)bel	<input checked="" type="checkbox"/>	<input type="checkbox"/>	<input type="checkbox"/>	<input type="checkbox"/>
Rookmelders	<input checked="" type="checkbox"/>	<input type="checkbox"/>	<input type="checkbox"/>	<input type="checkbox"/>
Veiligheidssloten en overige inbraakpreventie	<input checked="" type="checkbox"/>	<input type="checkbox"/>	<input type="checkbox"/>	<input type="checkbox"/>
Screens voor / achter	<input checked="" type="checkbox"/>	<input type="checkbox"/>	<input type="checkbox"/>	<input type="checkbox"/>
Etages:	<input type="checkbox"/>	<input type="checkbox"/>	<input type="checkbox"/>	<input type="checkbox"/>
Rolluiken/zonwering buiten voor / achter	<input checked="" type="checkbox"/>	<input type="checkbox"/>	<input type="checkbox"/>	<input type="checkbox"/>
Zonwering binnen voor / achter	<input checked="" type="checkbox"/>	<input type="checkbox"/>	<input type="checkbox"/>	<input type="checkbox"/>
Etages:	<input type="checkbox"/>	<input type="checkbox"/>	<input type="checkbox"/>	<input type="checkbox"/>
Vliegenhorren	<input checked="" type="checkbox"/>	<input type="checkbox"/>	<input type="checkbox"/>	<input type="checkbox"/>
Overige:	<input type="checkbox"/>	<input type="checkbox"/>	<input type="checkbox"/>	<input type="checkbox"/>
Raamdecoratie, te weten				
Gordijnrails	<input checked="" type="checkbox"/>	<input type="checkbox"/>	<input type="checkbox"/>	<input type="checkbox"/>
Etages:	<input type="checkbox"/>	<input type="checkbox"/>	<input type="checkbox"/>	<input type="checkbox"/>
Gordijnen	<input checked="" type="checkbox"/>	<input type="checkbox"/>	<input type="checkbox"/>	<input type="checkbox"/>
Etages:	<input type="checkbox"/>	<input type="checkbox"/>	<input type="checkbox"/>	<input type="checkbox"/>
Rolgordijnen	<input checked="" type="checkbox"/>	<input type="checkbox"/>	<input type="checkbox"/>	<input type="checkbox"/>
Etages:	<input type="checkbox"/>	<input type="checkbox"/>	<input type="checkbox"/>	<input type="checkbox"/>
Vitrages	<input checked="" type="checkbox"/>	<input type="checkbox"/>	<input type="checkbox"/>	<input type="checkbox"/>
Etages:	<input type="checkbox"/>	<input type="checkbox"/>	<input type="checkbox"/>	<input type="checkbox"/>
Jaloezieën/lamellen	<input checked="" type="checkbox"/>	<input type="checkbox"/>	<input type="checkbox"/>	<input type="checkbox"/>
Etages:	<input type="checkbox"/>	<input type="checkbox"/>	<input type="checkbox"/>	<input type="checkbox"/>
Overige:	<input type="checkbox"/>	<input type="checkbox"/>	<input type="checkbox"/>	<input type="checkbox"/>

Lingeweg 23 Geldermalsen

Lijst van zaken

	BLIJFT ACHTER	GAAT MEE	KAN WORDEN OVERGENOMEN	N.V.T.
Vloerdecoratie, te weten				
Vloerbedekking/linoleum	<input checked="" type="checkbox"/>	<input type="checkbox"/>	<input type="checkbox"/>	<input type="checkbox"/>
Etages:				
Parketvloer/laminaat	<input checked="" type="checkbox"/>	<input type="checkbox"/>	<input type="checkbox"/>	<input type="checkbox"/>
Etages:				
Overige:	<input type="checkbox"/>	<input type="checkbox"/>	<input type="checkbox"/>	<input type="checkbox"/>
Warmwatervoorziening/CV				
CV met toebehoren	<input checked="" type="checkbox"/>	<input type="checkbox"/>	<input type="checkbox"/>	<input type="checkbox"/>
Close-in boiler	<input type="checkbox"/>	<input type="checkbox"/>	<input type="checkbox"/>	<input checked="" type="checkbox"/>
Geiser	<input type="checkbox"/>	<input type="checkbox"/>	<input type="checkbox"/>	<input checked="" type="checkbox"/>
Thermostaat	<input checked="" type="checkbox"/>	<input type="checkbox"/>	<input type="checkbox"/>	<input type="checkbox"/>
Mechanische ventilatie/luchtbehandeling	<input checked="" type="checkbox"/>	<input type="checkbox"/>	<input type="checkbox"/>	<input type="checkbox"/>
Airconditioning	<input type="checkbox"/>	<input type="checkbox"/>	<input type="checkbox"/>	<input checked="" type="checkbox"/>
Quooker	<input type="checkbox"/>	<input type="checkbox"/>	<input type="checkbox"/>	<input checked="" type="checkbox"/>
Overige:	<input type="checkbox"/>	<input type="checkbox"/>	<input type="checkbox"/>	<input type="checkbox"/>
Open haard, houtkachel				
(Voorzet) open haard	<input type="checkbox"/>	<input type="checkbox"/>	<input type="checkbox"/>	<input checked="" type="checkbox"/>
Met / zonder toebehoren				
Allesbrander	<input type="checkbox"/>	<input type="checkbox"/>	<input type="checkbox"/>	<input checked="" type="checkbox"/>
Kachels	<input type="checkbox"/>	<input type="checkbox"/>	<input type="checkbox"/>	<input checked="" type="checkbox"/>
Overige:	<input type="checkbox"/>	<input type="checkbox"/>	<input type="checkbox"/>	<input type="checkbox"/>
Keuken (inbouw)apparatuur, te weten:				
Keukenmeubel	<input checked="" type="checkbox"/>	<input type="checkbox"/>	<input type="checkbox"/>	<input type="checkbox"/>
(Combi)magnetron	<input checked="" type="checkbox"/>	<input type="checkbox"/>	<input type="checkbox"/>	<input type="checkbox"/>
Gaskookplaat/keramische plaat/inductie/fornuis	<input checked="" type="checkbox"/>	<input type="checkbox"/>	<input type="checkbox"/>	<input type="checkbox"/>
Oven	<input checked="" type="checkbox"/>	<input type="checkbox"/>	<input type="checkbox"/>	<input type="checkbox"/>
Vaatwasser	<input checked="" type="checkbox"/>	<input type="checkbox"/>	<input type="checkbox"/>	<input type="checkbox"/>
Afzuigkap/schouw	<input checked="" type="checkbox"/>	<input type="checkbox"/>	<input type="checkbox"/>	<input type="checkbox"/>
Koelkast/vrieskast	<input checked="" type="checkbox"/>	<input type="checkbox"/>	<input type="checkbox"/>	<input type="checkbox"/>
Wasmachine	<input type="checkbox"/>	<input checked="" type="checkbox"/>	<input type="checkbox"/>	<input type="checkbox"/>
Wasdroger	<input type="checkbox"/>	<input checked="" type="checkbox"/>	<input type="checkbox"/>	<input type="checkbox"/>
Overige:	<input type="checkbox"/>	<input type="checkbox"/>	<input type="checkbox"/>	<input type="checkbox"/>
Verlichting, te weten:				
Inbouwverlichting/dimmers	<input checked="" type="checkbox"/>	<input type="checkbox"/>	<input type="checkbox"/>	<input type="checkbox"/>
Opbouwverlichting	<input checked="" type="checkbox"/>	<input type="checkbox"/>	<input type="checkbox"/>	<input type="checkbox"/>
Overige:	<input type="checkbox"/>	<input type="checkbox"/>	<input type="checkbox"/>	<input type="checkbox"/>
(Losse) kasten, legplanken, te weten:				
Losse kast(en)	<input type="checkbox"/>	<input checked="" type="checkbox"/>	<input type="checkbox"/>	<input type="checkbox"/>
Boeken/legplanken	<input type="checkbox"/>	<input checked="" type="checkbox"/>	<input type="checkbox"/>	<input type="checkbox"/>
Werkbank in schuur/garage	<input type="checkbox"/>	<input type="checkbox"/>	<input type="checkbox"/>	<input checked="" type="checkbox"/>

Lingeweg 23 Geldermalsen

Lijst van zaken

	BLIJFT ACHTER	GAAT MEE	KAN WORDEN OVERGENOMEN	N.V.T.
Vast bureau	<input type="checkbox"/>	<input type="checkbox"/>	<input type="checkbox"/>	<input checked="" type="checkbox"/>
Spiegelwanden	<input type="checkbox"/>	<input type="checkbox"/>	<input type="checkbox"/>	<input checked="" type="checkbox"/>
Overige:	<input type="checkbox"/>	<input type="checkbox"/>	<input type="checkbox"/>	<input type="checkbox"/>
Sanitaire voorzieningen				
Badkameraccessoires	<input checked="" type="checkbox"/>	<input type="checkbox"/>	<input type="checkbox"/>	<input type="checkbox"/>
Wastafel(s)	<input checked="" type="checkbox"/>	<input type="checkbox"/>	<input type="checkbox"/>	<input type="checkbox"/>
Toiletaccessoires	<input checked="" type="checkbox"/>	<input type="checkbox"/>	<input type="checkbox"/>	<input type="checkbox"/>
Veiligheidsschakelaar wasautomaat	<input checked="" type="checkbox"/>	<input type="checkbox"/>	<input type="checkbox"/>	<input type="checkbox"/>
Waterslot wasautomaat	<input checked="" type="checkbox"/>	<input type="checkbox"/>	<input type="checkbox"/>	<input type="checkbox"/>
Sauna	<input type="checkbox"/>	<input type="checkbox"/>	<input type="checkbox"/>	<input checked="" type="checkbox"/>
Met / zonder toebehoren	<input type="checkbox"/>	<input type="checkbox"/>	<input type="checkbox"/>	<input type="checkbox"/>
Overige:	<input type="checkbox"/>	<input type="checkbox"/>	<input type="checkbox"/>	<input type="checkbox"/>
Telefoontoestel/-installatie				
Telefoontoestellen	<input type="checkbox"/>	<input type="checkbox"/>	<input type="checkbox"/>	<input checked="" type="checkbox"/>
Telefooninstallatie	<input type="checkbox"/>	<input type="checkbox"/>	<input type="checkbox"/>	<input checked="" type="checkbox"/>
Overige:	<input type="checkbox"/>	<input type="checkbox"/>	<input type="checkbox"/>	<input type="checkbox"/>
Voorzetramen/radiatorfolie etc., te weten:				
Radiatorafwerking	<input type="checkbox"/>	<input type="checkbox"/>	<input type="checkbox"/>	<input checked="" type="checkbox"/>
Voorzetramen	<input type="checkbox"/>	<input type="checkbox"/>	<input type="checkbox"/>	<input checked="" type="checkbox"/>
Isolatievoorzieningen	<input type="checkbox"/>	<input type="checkbox"/>	<input type="checkbox"/>	<input checked="" type="checkbox"/>
Overige:	<input type="checkbox"/>	<input type="checkbox"/>	<input type="checkbox"/>	<input checked="" type="checkbox"/>
Overige zaken, te weten:				
Schilderijophangstelsysteem	<input type="checkbox"/>	<input type="checkbox"/>	<input type="checkbox"/>	<input checked="" type="checkbox"/>
Overige:	<input type="checkbox"/>	<input type="checkbox"/>	<input type="checkbox"/>	<input type="checkbox"/>
Overige:	<input type="checkbox"/>	<input type="checkbox"/>	<input type="checkbox"/>	<input type="checkbox"/>
Overige:	<input type="checkbox"/>	<input type="checkbox"/>	<input type="checkbox"/>	<input type="checkbox"/>
Overige	<input type="checkbox"/>	<input type="checkbox"/>	<input type="checkbox"/>	<input type="checkbox"/>
Aanvullende opmerkingen:				

Lingeweg 23 Geldermalsen

Kadastrale kaart

Kadastrale kaart

Uw referentie: coralie



0 5 10 15 20 25m

<p>Deze kaart is noordgericht</p> <p>12345 Perceelnummer</p> <p>25 Huisnummer</p> <p>— Vastgestelde kadastrale grens</p> <p>— Voorlopige kadastrale grens</p> <p>— Administratieve kadastrale grens</p> <p>— Bebouwing</p> <p><small>Voor een eensluidend uittreksel, geleverd op 18 juni 2024 De bewaarder van het kadaster en de openbare registers</small></p>	<p>Schaal 1: 500</p> <p>Kadastrale gemeente Geldermalsen</p> <p>Sectie G</p> <p>Perceel 3121</p> <p><small>Aan dit uittreksel kunnen geen betrouwbare maten worden ontleend. De Dienst voor het kadaster en de openbare registers behoudt zich de intellectuele eigendomsrechten voor, waaronder het auteursrecht en het databankenrecht.</small></p>	
---	---	---

Op de kaart

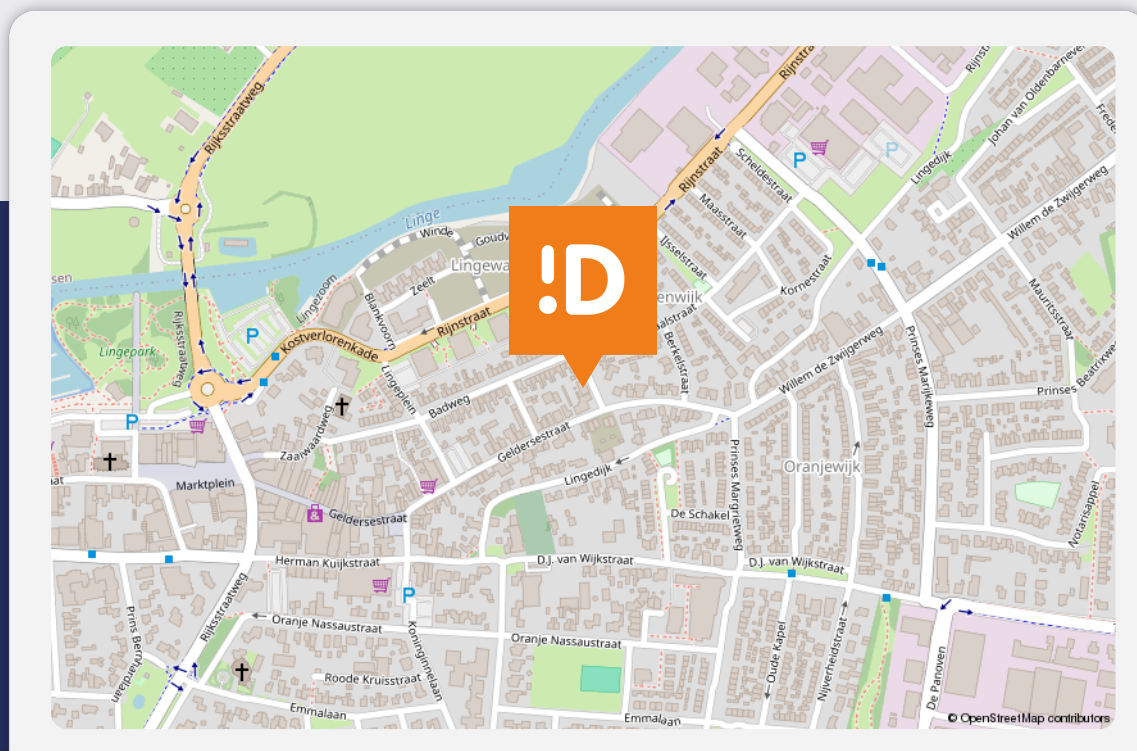

Lingeweg 23

Geldermalsen

Over de buurt

Geldermalsen is een bruisend dorp waar alle voorzieningen te vinden zijn. Dit complex ligt vlak bij het centrum, het NS-station, diverse sportgelegenheden, scholen e.d. Top plekje om te wonen en te leven.

Plaats een bod



Bieden op Lingeweg 23, Geldermalsen

Scan de QR-code hiernaast (of vraag ons om de link) en breng je bod uit voor Lingeweg 23, Geldermalsen.

Hoe het werkt

Via de QR-code kom je op het biedformulier van 'Eerlijk Bieden' waar jij je gegevens en je voorstel in kan vullen. Wanneer je je bod uitbrengt, wordt deze direct naar ons en de verkoper gestuurd. Na verloop van tijd zullen wij en de verkoper jouw voorstel beoordelen. In sommige gevallen kan er sprake zijn van onderhandeling. Via dit systeem behoudt de verkoper het recht van gunning; hij/zij mag zelf kiezen aan wie het huis verkocht wordt. Na deze aanwijzing krijg jij direct te horen of je het geworden bent of niet.

Eerlijk bieden

Dé Makelaars van Altena is in bezit van het keurmerk 'Eerlijk Bieden'. Eerlijk Bieden is een volledig onafhankelijk keurmerk voor makelaars dat de klant een 100% eerlijk biedproces garandeert!



Dé Makelaars van Altena

Dé Makelaar voor jou!

Je huis verkopen doe je niet elke dag. Nou wij dus wel! Niet alleen jouw huis maar een behoorlijk aantal huizen in de regio De Langstraat, Bommelerwaard, Land van Heusden en Altena. Vanuit onze jarenlange ervaring als makelaars helpen we je met een helder verhaal. Wij geloven dat het kopen en verkopen van je huis, naast een serieuze zaak, ook een ontspannen en leuke ervaring mag zijn. Dit is voelbaar in al onze communicatie.

Meer dan 25 jaar een begrip in de regio!

Al sinds 1998 zijn Dé Makelaars van Altena actief in de regio Altena. Met onze drie locaties in Woudrichem, Sprang-Capelle en Wijk en Aalburg kunnen onze allround makelaars jou van de beste zorgen voorzien.

Persoonlijk en betrokken

We gaan ervoor om jou een 'tevreden klant' te noemen. Onze klanten zijn namelijk onze beste ambassadeurs. We nemen de tijd om te luisteren naar je wensen en adviseren je over de soms toch wel lastige materie.

Kom je een bakkie doen?

Die betrokkenheid zorgt ervoor dat we bij heel wat adressen op de koffie mochten komen. Dat is fijn, want koffie lusten we graag. Deze relatie met de klant maakt voor ons het verschil. Panden zijn leuk, maar de mensen die bij de panden horen maken dit werk écht waardevol. Wij leven met je mee, we zijn niet van de kleine lettertjes en communiceren op een transparante manier. En je verwacht het misschien niet, maar we komen zelfs op tijd.

Wij staan elke dag met een glimlach voor je klaar





Dé Makelaars van Altena

Dé Makelaar voor jou!

Je eigen woning verkopen?

Zet de eerste stap naar het verkooptraject door je aan te melden voor de gratis waardebeoordeling van Dé Makelaars van Altena.

Vestiging Woudrichem

Burgemeester van der Lelystraat 16a
4285 BL Woudrichem
0183 30 70 40
woudrichem@dmva.nl

Vestiging Wijk en Aalburg

Bergstraat 49
4261 BW Wijk en Aalburg
0416 69 69 66
wijkenaalburg@dmva.nl

Vestiging Sprang-Capelle

Raadhuisplein 37
5161 CG Sprang-Capelle
0416 54 02 25
sprang-capelle@dmva.nl



de nieuwste huizen

